

.....

.....

.....

.....

.....

.....

.....

.....

.....

.....

.....

.....

.....

.....

.....

.....

.....

.....

.....

.....

.....

.....

.....

.....

.....

.....

.....

.....

.....

.....

.....

.....

.....

.....

.....

.....

.....

.....

.....

.....

.....

.....

.....

.....

.....

.....

.....

.....

.....

.....

.....

.....

.....

.....

.....

.....

.....

.....

.....

.....

.....

.....

.....

.....

.....

.....

.....

.....

.....

.....

.....

.....

2018

1. 1-1

| | | | | | | | |
|--|--|--|--|--|--|--|--|
| | | | | | | | |
| | | | | | | | |
| | | | | | | | |
| | | | | | | | |
| | | | | | | | |
| | | | | | | | |
| | | | | | | | |
| | | | | | | | |
| | | | | | | | |
| | | | | | | | |
| | | | | | | | |
| | | | | | | | |
| | | | | | | | |
| | | | | | | | |
| | | | | | | | |
| | | | | | | | |
| | | | | | | | |
| | | | | | | | |

| | | |
|--|--|--|
| | | |
|--|--|--|

| | | |
|--|--|--|
| | | |
| | | |
| | | |
| | | |

| | | | | | | | |
|--|--|--|--|--|--|--|--|
| | | | | | | | |
| | | | | | | | |
| | | | | | | | |
| | | | | | | | |
| | | | | | | | |
| | | | | | | | |
| | | | | | | | |
| | | | | | | | |
| | | | | | | | |
| | | | | | | | |
| | | | | | | | |
| | | | | | | | |
| | | | | | | | |
| | | | | | | | |
| | | | | | | | |
| | | | | | | | |
| | | | | | | | |

| | | |
|--|--|--|
| | | |
| | | |
| | | |
| | | |
| | | |

| | | | | | |
|--|--|--|--|--|--|
| | | | | | |
| | | | | | |
| | | | | | |
| | | | | | |
| | | | | | |
| | | | | | |
| | | | | | |
| | | | | | |

3.

1-3

| | | |
|--|--|--|
| | | |
| | | |
| | | |
| | | |
| | | |

| | | |
|--|--|--|
| | | |
| | | |
| | | |
| | | |
| | | |

| | | | |
|--|--|--|--|
| | | | |
| | | | |
| | | | |
| | | | |

| | | | |
|--|--|--|--|
| | | | |
| | | | |
| | | | |
| | | | |
| | | | |

5.

1-5

○

| | | |
|--|--|--|
| | | |
| | | |
| | | |
| | | |
| | | |

| | | | |
|--|--|--|--|
| | | | |
| | | | |
| | | | |
| | | | |
| | | | |
| | | | |
| | | | |
| | | | |

6.

1-6



| | | |
|--|--|--|
| | | |
|--|--|--|

| | | |
|--|--|--|
| | | |
| | | |
| | | |
| | | |

| | | | |
|--|--|--|--|
| | | | |
| | | | |
| | | | |
| | | | |
| | | | |
| | | | |
| | | | |
| | | | |

7.

1-7



| | | |
|--|--|--|
| | | |
| | | |
| | | |
| | | |
| | | |

| | | | |
|--|--|--|--|
| | | | |
| | | | |
| | | | |
| | | | |
| | | | |
| | | | |

| | | | | |
|--|--|--|--|--|
| | | | | |
| | | | | |
| | | | | |

8.

1-8



| | | |
|--|--|--|
| | | |
| | | |
| | | |
| | | |
| | | |

| | | | |
|--|--|--|--|
| | | | |
| | | | |
| | | | |
| | | | |
| | | | |
| | | | |
| | | | |
| | | | |

9.

1-9

| | |
|--|--|
| | |
| | |
| | |
| | |
| | |
| | |
| | |

| | |
|--|--|
| | |
| | |
| | |
| | |

○

| | | |
|--|--|--|
| | | |
| | | |
| | | |
| | | |
| | | |

| | | | |
|--|--|--|--|
| | | | |
| | | | |
| | | | |
| | | | |
| | | | |

| | | | | |
|--|--|--|--|--|
| | | | | |
| | | | | |
| | | | | |

10.

1-10

| | |
|--|---|
| | |
| | |
| | |
| | |
| | |
| | |
| | |
| | |
| | |
| | 2 |
| | |

○

| | | |
|--|--|--|
| | | |
| | | |
| | | |

| | | |
|--|--|--|
| | | |
| | | |

| | | | |
|--|--|--|--|
| | | | |
| | | | |
| | | | |
| | | | |
| | | | |
| | | | |
| | | | |
| | | | |
| | | | |

11. 1-11

4.9 1 2017 2016 (:)

| | 2017 | 2016 | |
|--|---------------|---------------|-------------------|
| | 2,716,772.00 | 2,130,039.00 | 586,733.00 |
| | 1,336,510.96 | 1,167,682.81 | 168,828.15 |
| | 1,380,261.04 | 962,356.19 | 417,904.85 |
| | 50.81% | 45.18% | 5.62% |
| | 163,006.32 | 119,282.18 | 43,724.14 |
| | 630,583.01 | 470,779.21 | 159,803.80 |
| | 368,670.69 | 187,677.55 | 180,993.14 |

| | | | |
|--|-------------------|-------------------|--------------------|
| | 258,455.87 | 280,778.77 | (22,322.90) |
| | 3,456.45 | 2,322.89 | 1,133.56 |
| | 586,671.71 | 372,294.80 | 214,376.91 |
| | | | 0.00 |
| | | | 0.00 |
| | 6,800.00 | 3,000.00 | 3,800.00 |
| | 17,985.00 | 1,200.00 | 16,785.00 |
| | 3,654.77 | 2,100.00 | 1,554.77 |
| | | | 0.00 |
| | 607,801.94 | 374,394.80 | 233,407.14 |
| | 36,000.00 | 24,000.00 | 12,000.00 |
| | 571,801.94 | 350,394.80 | 221,407.14 |
| | 21.05% | 16.45% | 4.60% |

| | | |
|--|--|--|
| | | |
| | | |
| | | |
| | | |
| | | |

| | | | |
|--|--|--|--|
| | | | |
| | | | |
| | | | |
| | | | |
| | | | |

| | | | |
|--|--|--|--|
| | | | |
| | | | |
| | | | |

12.

1-12

| | | | | | | | |
|--|--|--|--|--|--|--|--|
| | | | | | | | |
| | | | | | | | |

| | | | | | | | |
|--|--|--|--|--|--|--|--|
| | | | | | | | |
| | | | | | | | |

| | | | | | | | |
|--|--|--|--|--|--|--|--|
| | | | | | | | |
| | | | | | | | |

| | | |
|--|--|--|
| | | |
|--|--|--|

| | | |
|--|--|--|
| | | |
| | | |
| | | |
| | | |

| | | | | |
|--|--|--|--|--|
| | | | | |
| | | | | |
| | | | | |
| | | | | |
| | | | | |
| | | | | |
| | | | | |

13.

1-13

| | | | |
|--|--|--|--|
| | | | |
| | | | |
| | | | |
| | | | |
| | | | |

| | | | |
|--|--|--|--|
| | | | |
| | | | |
| | | | |
| | | | |
| | | | |

| | | |
|--|--|--|
| | | |
| | | |
| | | |
| | | |
| | | |

| | | | |
|--|--|--|--|
| | | | |
| | | | |

| | | | | |
|--|--|--|--|--|
| | | | | |
| | | | | |
| | | | | |
| | | | | |
| | | | | |
| | | | | |
| | | | | |
| | | | | |

14.

1-14

| | | |
|--|--|--|
| | | |
| | | |
| | | |
| | | |
| | | |

| | | | |
|--|--|--|--|
| | | | |
| | | | |
| | | | |
| | | | |
| | | | |
| | | | |
| | | | |
| | | | |

15.

1-15

| | | |
|--|--|--|
| | | |
| | | |
| | | |
| | | |
| | | |

| | | | |
|--|--|--|--|
| | | | |
| | | | |
| | | | |

| | | | | |
|--|--|--|--|--|
| | | | | |
| | | | | |
| | | | | |
| | | | | |
| | | | | |
| | | | | |

16.

1-16

| | | | | |
|--|--|--|--|--|
| | | | | |
| | | | | |
| | | | | |
| | | | | |
| | | | | |
| | | | | |
| | | | | |
| | | | | |

| | | |
|--|--|--|
| | | |
| | | |
| | | |
| | | |
| | | |

| | | | |
|--|--|--|--|
| | | | |
| | | | |
| | | | |
| | | | |
| | | | |
| | | | |
| | | | |
| | | | |
| | | | |
| | | | |
| | | | |
| | | | |
| | | | |

34

80

7

14

“

”

10%

6

9

“

”

1600

2000

600

1200

4600

“

”

“

”

“

”

“

”

“

5 4

”

1

5

5 “ ”

“ 5

”

“

”

| | | |
|--|--|--|
| | | |
| | | |
| | | |
| | | |
| | | |

| | | |
|--|--|--|
| | | |
| | | |
| | | |
| | | |
| | | |

| | | |
|--|--|--|
| | | |
| | | |
| | | |
| | | |
| | | |
| | | |
| | | |
| | | |

| | | | | |
|--|--|--|--|--|
| | | | | |
| | | | | |
| | | | | |
| | | | | |
| | | | | |

| | | | | |
|--|--|--|--|--|
| | | | | |
| | | | | |
| | | | | |
| | | | | |
| | | | | |

| | | |
|--|--|--|
| | | |
| | | |

| | | | | |
|--|--|--|--|--|
| | | | | |
| | | | | |

| | | |
|--|--|--|
| | | |
| | | |
| | | |
| | | |
| | | |

| | | |
|--|--|--|
| | | |
| | | |

| | | | |
|--|--|--|--|
| | | | |
| | | | |
| | | | |
| | | | |
| | | | |
| | | | |
| | | | |
| | | | |
| | | | |
| | | | |
| | | | |
| | | | |
| | | | |

| | | |
|--|--|--|
| | | |
| | | |
| | | |
| | | |
| | | |

| | | |
|--|--|--|
| | | |
| | | |

| | | | | | |
|--|--|--|--|--|--|
| | | | | | |
| | | | | | |
| | | | | | |
| | | | | | |
| | | | | | |
| | | | | | |
| | | | | | |
| | | | | | |
| | | | | | |
| | | | | | |
| | | | | | |
| | | | | | |
| | | | | | |

| | | |
|--|--|--|
| | | |
| | | |
| | | |
| | | |
| | | |

| | | | |
|--|--|--|--|
| | | | |
| | | | |
| | | | |
| | | | |
| | | | |
| | | | |
| | | | |
| | | | |
| | | | |
| | | | |
| | | | |
| | | | |
| | | | |

ROSSI GNOL

BI RKO

AXE

VOLA

BRI KO

" "

4000

VOLK

2100 /

Atomic() 2400 /

ROSSI GNOL

160 /

40

30

1

PPT

1

2

3

4

5

6

7

8

2

15

15

1

1

2

3

4

5

6

7

8

9

1

3

2

2

30

4

5

1

2

3

4

5

2

| | | |
|--|----|----|
| | | |
| | 40 | |
| | 1 | 15 |
| | 3 | 1 |

3

90

60

30

4

| | | |
|--|--|--|
| | | |
| | | |
| | | |

| | | | |
|--|--|--|--|
| | | | |
| | | | |
| | | | |
| | | | |
| | | | |
| | | | |
| | | | |
| | | | |
| | | | |
| | | | |
| | | | |
| | | | |
| | | | |

--

—

”

”

”

” ”

” ”

”

”

”

10%

2020 10 9

1 2

 5

 30

 40

 40

1

2

3 1

4 2 30

5

2 1

 25

1 3

PPT

1

2

3

4

5

6

7

8

2

15

15

1

1

2

3

4

5

6

7

8

9

3

2

2

30

1

4

5

1

2

3

4

5

2

| | | |
|--|----|----|
| | | |
| | 40 | |
| | 1 | 15 |
| | 3 | 1 |

3

90

60

30

4

| | | |
|--|--|--|
| | | |
| | | |
| | | |
| | | |
| | | |

| | | | |
|--|--|--|--|
| | | | |
| | | | |
| | | | |
| | | | |
| | | | |
| | | | |
| | | | |
| | | | |
| | | | |
| | | | |
| | | | |
| | | | |

ROSSI GNCL

BI RKO
BRI KO

AXE

VOLA

25

910

10

600

60

60

16

13

2000

1 2

 5

 30

 40

 40

1

2

3 1

4 2 30

5

2 1

 25

1 3

PPT

1

2

3

4

5

6

7

8

2

15

15

1

1

2

3

4

5

6

7

8

9

3

2

1

2

30

4

5

1

2

3

4

5

2

| | | |
|--|----|----|
| | | |
| | 40 | |
| | 1 | 15 |
| | 3 | 1 |

3

90

60

30

4

| | | |
|--|--|--|
| | | |
| | | |
| | | |
| | | |
| | | |

| | | | |
|--|--|--|--|
| | | | |
| | | | |
| | | | |
| | | | |
| | | | |
| | | | |
| | | | |
| | | | |
| | | | |
| | | | |
| | | | |
| | | | |

1

2009

600

2006

1986

500

" " " "

700

150

8000

1.6

4000

1 2

 5

 30

 40

 40

1

2

3 1

4 2 30

5

2 1

1 3 25

1

PPT

1

2

3

4

5

6

7

8

2

15

15

1

1

2

3

4

5

6

7

8

9

3

2

1

2 30

4

5

1

2

3

4

5

2

| | | |
|--|------|--|
| | | |
| | 40 | |
| | 1 15 | |
| | 3 1 | |

3

90

60

30

4

| | | |
|--|--|--|
| | | |
| | | |
| | | |
| | | |

1993

2001 11 3

2001 11

70

1998 "

"

"

"

"

"

2001

"

"

157

16.5

2 5

"

"

"

"

3.2

V

60

40

30

40

5

1

2

1

2

3

1

4

2

30

5

2

1

25

1

3

1

PPT

1

2

3

4

5

6

7

8

2

15

15

1

1

2

3

4

5

6

7

8

9

1

3

2

2

30

4

5

1

2

3

4

5

2

| | | |
|--|----|--|
| | | |
| | 40 | |

| | | |
|--|------|--|
| | 1 15 | |
| | 3 1 | |

| | | | |
|--|--|--|--|
| | | | |
| | | | |
| | | | |
| | | | |

1

()

()

80

95

5

500

60

40

30

40

5

1

2

1

2

3

1

4

2

30

5

2

1

25

1

3

1

PPT

1

2

3

4

5

6

7

8

2

15

15

1

1

2

3

4

5

6

7

1

8

9

3

2

2

30

4

5

1

2

3

4

5

2

| | | |
|--|------|--|
| | | |
| | 40 | |
| | 1 15 | |
| | | |

| | | | |
|--|---|---|--|
| | 3 | 1 | |
|--|---|---|--|

| | | | |
|--|--|--|--|
| | | | |
| | | | |
| | | | |

1

1

50%

280 /

250 /

60

40

30

40

5

1

2

1

2

3

4

5

1

2

30

2

1

25

1

3

1

PPT

1

2

3

4

5

6

7

8

2

15

15

1

1

2

3

4

5

6

7

8

9

1

3

2

2

30

4

5

1

2

3

4

5

2

| | | |
|--|--|--|
| | | |
|--|--|--|

| | | |
|--|------|--|
| | 40 | |
| | 1 15 | |
| | 3 1 | |

3

90

60

30

4

| | | | |
|--|--|--|--|
| | | | |
| | | | |
| | | | |
| | | | |

1

A

" " 1650 2004 2 "

 " " 2006

 9 " " " " 2008 6

 2009 15.48

 12 57 7 3 3 1

 12 3

3

2

1

20

1

AAAA

6

250

5000

600

300

10

3000

40000

400

50

25

1

3

1

PPT

1

2

3

4

5

6

7

8

2

15

15

1

1

2

3

4

5

6

7 1
8
9
3 2
2 30

4 5

1
2
3
4
5
2

| | | |
|--|------|--|
| | | |
| | 40 | |
| | 1 15 | |
| | 3 1 | |

3

90

60

30

4

| | | |
|--|--|--|
| | | |
|--|--|--|

| | | | |
|--|--|--|--|
| | | | |
| | | | |
| | | | |
| | | | |
| | | | |
| | | | |
| | | | |
| | | | |
| | | | |
| | | | |
| | | | |
| | | | |
| | | | |
| | | | |
| | | | |

店铺浏览量分析.xlsx - Microsoft Excel

| 日期 | 浏览量 | 访问量 | PC端浏览量 | 移动端浏览量 | 日平均浏览量 |
|-----------|------|------|--------|--------|--------|
| 2018/3/1 | 1200 | 600 | 750 | 450 | 956 |
| 2018/3/2 | 645 | 350 | 340 | 305 | 956 |
| 2018/3/3 | 898 | 420 | 480 | 418 | 956 |
| 2018/3/4 | 1100 | 500 | 600 | 500 | 956 |
| 2018/3/5 | 950 | 430 | 450 | 500 | 956 |
| 2018/3/6 | 750 | 360 | 300 | 450 | 956 |
| 2018/3/7 | 860 | 440 | 400 | 460 | 956 |
| 2018/3/8 | 1600 | 1000 | 600 | 1000 | 956 |
| 2018/3/9 | 900 | 350 | 350 | 550 | 956 |
| 2018/3/10 | 1050 | 500 | 600 | 450 | 956 |
| 2018/3/11 | 750 | 280 | 450 | 300 | 956 |
| 2018/3/12 | 600 | 160 | 380 | 220 | 956 |
| 2018/3/13 | 860 | 300 | 420 | 440 | 956 |
| 2018/3/14 | 950 | 420 | 580 | 370 | 956 |
| 2018/3/15 | 1500 | 650 | 620 | 880 | 956 |
| 2018/3/16 | 1200 | 550 | 600 | 600 | 956 |
| 2018/3/17 | 800 | 330 | 450 | 350 | 956 |
| 2018/3/18 | 950 | 380 | 380 | 570 | 956 |
| 2018/3/19 | 750 | 400 | 420 | 330 | 956 |
| 2018/3/20 | 800 | 360 | 420 | 380 | 956 |

转化率分析.xlsx - Microsoft Excel

| 流量项目 | 访客数 | 成交额 | 成交转化率 |
|--------|------|-----|-------|
| 淘内自然流量 | 1400 | 120 | |
| 淘外流量 | 600 | 44 | |
| 淘内付费流量 | 760 | 100 | |
| 搜索引擎 | 320 | 30 | |
| 直接访问 | 98 | 5 | |
| 其他来源 | 190 | 9 | |

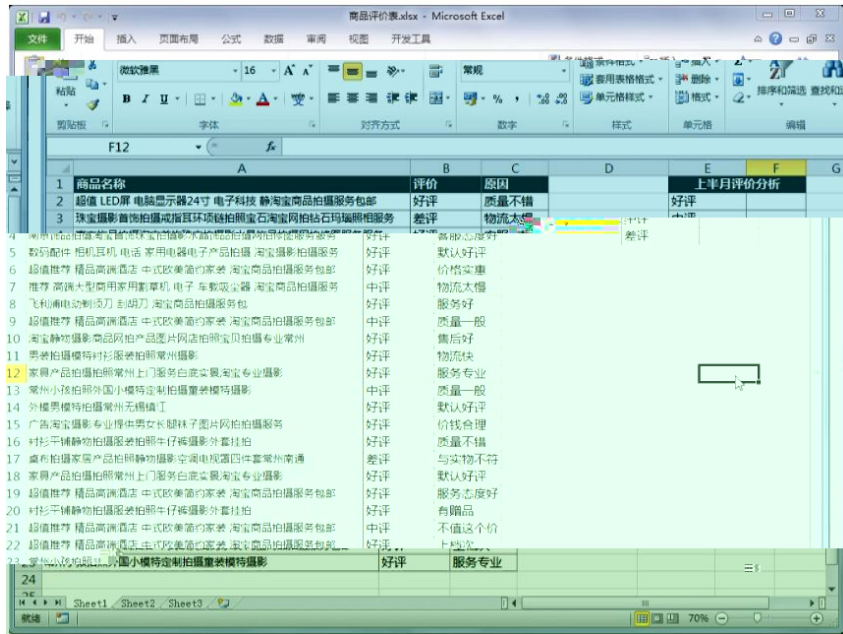

| | | | |
|--|--|--|--|
| | | | |
| | | | |
| | | | |
| | | | |

| | | | | |
|----|--|----|---|---|
| | | 10 | | |
| 20 | | | 4 | 0 |
| | | 10 | 2 | |
| | | | 4 | |
| | | 10 | ; | |

| | | | | |
|----|--|-----|-------------|--|
| 80 | | 15 | | |
| | | 15 | | |
| | | 15 | | |
| | | 5 | | |
| | | 5 | | |
| | | 15 | 2 3 5 | |
| | | 100 | | |

Microsoft Excel 窗口标题: 本月度销售分析.xlsx

菜单栏: 文件, 开始, 插入, 页面布局, 公式, 数据, 审阅, 视图, 开发工具

工具栏: 粘贴, 宋体, 11, A, A, 会计专用, 条件格式, 插入, 套用表格格式, 删除, 排序和筛选, 查找和选择, 单元格格式, 编辑

| 1 | A | B | C | D | E | F | G | H | I | J | K |
|----|------|-----|------|-----|----------|------------|---|---|---|---|---|
| 1 | 销售地区 | 销售员 | 商品名称 | 数量 | 单价(¥) | 销售金额(¥) | | | | | |
| 2 | 广州 | 白雪 | 数码相机 | 100 | 2,000.00 | 200,000.00 | | | | | |
| 3 | 广州 | 白雪 | 数码相机 | 68 | 3,500.00 | 238,000.00 | | | | | |
| 4 | 广州 | 白雪 | 数码相机 | 80 | 3,000.00 | 240,000.00 | | | | | |
| 5 | 广州 | 白雪 | 数码相机 | 8 | 4,500.00 | 36,000.00 | | | | | |
| 6 | 广州 | 白雪 | 冰箱 | 98 | 900.00 | 88,200.00 | | | | | |
| 7 | 广州 | 白雪 | 冰箱 | 12 | 780.00 | 9,360.00 | | | | | |
| 8 | 广州 | 白雪 | 冰箱 | 56 | 1,500.00 | 84,000.00 | | | | | |
| 9 | 广州 | 白雪 | 冰箱 | 30 | 1,080.00 | 32,400.00 | | | | | |
| 10 | 深圳 | 杨光明 | 数码相机 | 56 | 5,000.00 | 280,000.00 | | | | | |
| 11 | 深圳 | 杨光明 | 数码相机 | 90 | 4,500.00 | 405,000.00 | | | | | |
| 12 | 深圳 | 杨光明 | 数码相机 | 95 | 9,800.00 | 931,000.00 | | | | | |
| 13 | 深圳 | 杨光明 | 数码相机 | 80 | 7,800.00 | 624,000.00 | | | | | |
| 14 | 深圳 | 李青山 | 电话 | 56 | 900.00 | 50,400.00 | | | | | |
| 15 | 深圳 | 李青山 | 电话 | 15 | 1,420.00 | 21,300.00 | | | | | |
| 16 | 深圳 | 杨光明 | 电话 | 80 | 1,500.00 | 120,000.00 | | | | | |
| 17 | 深圳 | 杨光明 | 电话 | 60 | 1,299.00 | 77,940.00 | | | | | |
| 18 | 深圳 | 杨光明 | 电话 | 75 | 1,599.00 | 119,925.00 | | | | | |
| 19 | 深圳 | 杨光明 | 电话 | 15 | 1,699.00 | 25,485.00 | | | | | |
| 20 | 深圳 | 李青山 | 电话 | 40 | 2,500.00 | 100,000.00 | | | | | |
| 21 | 深圳 | 李青山 | 电话 | 15 | 2,850.00 | 42,750.00 | | | | | |
| 22 | 深圳 | 李青山 | 电话 | 20 | 3,000.00 | 60,000.00 | | | | | |

| | | | |
|--|--|--|--|
| | | | |
| | | | |
| | | | |
| | | | |

| | | | | |
|----|--|----|-------------|---|
| | | | | |
| 20 | | 10 | | 0 |
| | | 10 | 4 2 4 | |
| | | 10 | ; | |

| | | | | |
|----|--|-----|-------------|--|
| 80 | | 15 | | |
| | | 15 | | |
| | | 15 | | |
| | | 5 | | |
| | | 5 | | |
| | | 15 | 2 3 5 | |
| | | 100 | | |

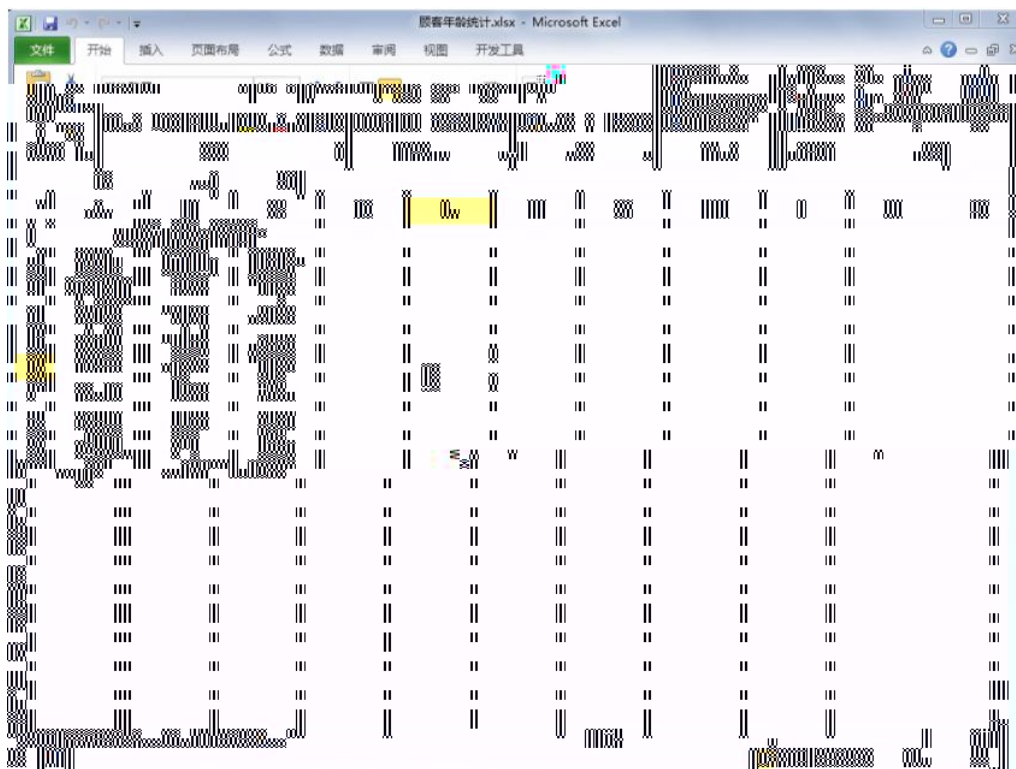
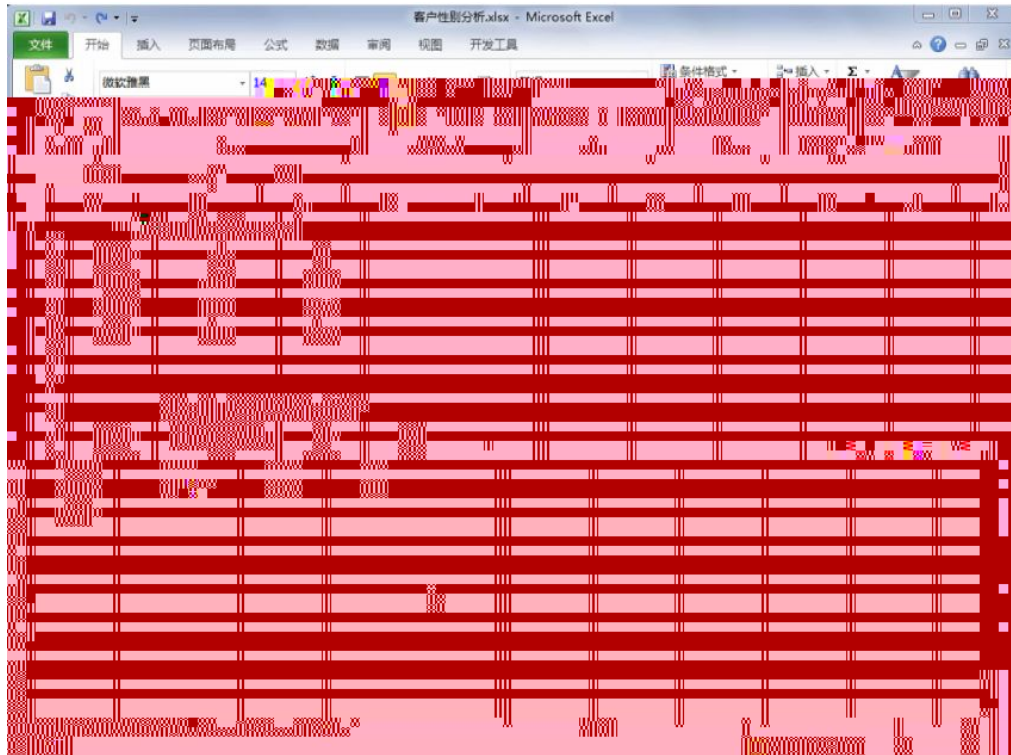

城市成交量.xlsx - Microsoft Excel

文件 开始 插入 页面布局 公式 数据 审阅 视图 开发工具

微软雅黑 16 A A⁺ 常规 条件格式 插入 求和 排序和筛选 查找和选择

剪贴板 字体 对齐方式 数字 格式 单元格 编辑

C5

| 城市成交量统计 | 城市 | 成交量 |
|---------|------|-----|
| 北京 | 3380 | |
| 上海 | 4590 | |
| 重庆 | 2810 | |
| 广州 | 2500 | |
| 深圳 | 3650 | |
| 成都 | 3000 | |
| 济南 | 2800 | |
| 天津 | 3100 | |
| 西安 | 2260 | |
| 武汉 | 3980 | |

Sheet1 Sheet2 Sheet3

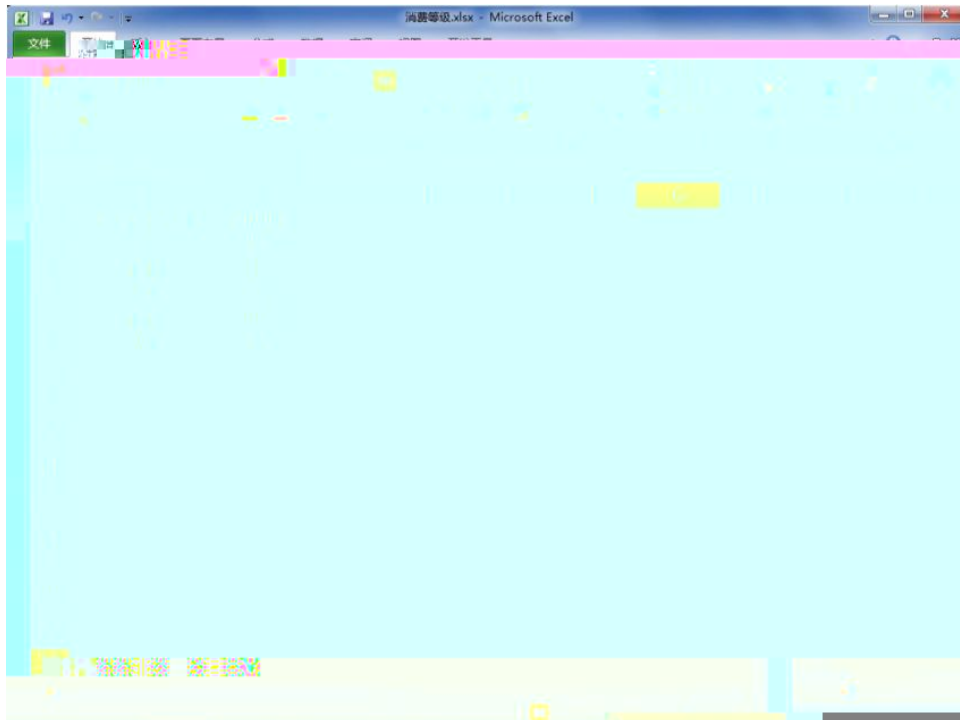

| | | |
|--|--|--|
| | | |
| | | |
| | | |

| | | |
|--|--|--|
| | | |
|--|--|--|

| | | | | |
|----|--|-----|-------------|---|
| | | | | |
| 20 | | 10 | | 0 |
| | | 10 | 4 2 4 | |
| 80 | | 10 | ; | |
| | | 15 | 6 9 | |
| | | 15 | | |
| | | 15 | | |
| | | 5 | | |
| | | 5 | | |
| | | 15 | 2 3 5 | |
| | | 100 | | |

新老顾客数量统计.xlsx - Microsoft Excel

| 店内客户统计 | | | |
|----------|-----|-----|--|
| 日期 | 老客户 | 新客户 | |
| 2018/4/1 | 0 | 50 | |
| 2018/4/2 | 1 | 48 | |
| 2018/4/3 | 0 | 45 | |
| 2018/4/4 | 1 | 45 | |
| 2018/4/5 | 1 | 45 | |
| 2018/4/6 | 1 | 45 | |
| 2018/4/7 | 0 | 45 | |

店铺销售记录.xlsx - Microsoft Excel

| 订单编号 | 买家会员名 | 买家支付宝账号 | 联系手机 | 宝贝标题名称 |
|--------------------|-----------|-------------|-------------|-----------------------------------|
| 889056655458875056 | 追风少年 | 189****4551 | 189****4551 | 超值 LED屏 电脑显示器24寸 电子科技 韩淘宝商品拍摄服务包邮 |
| 154222459555755598 | 爱吃鱼的鱼 | 171****4525 | 171****4525 | 珠宝摄影首饰拍摄戒指耳环项链钻石蓝宝石玛瑙珍珠玛瑙相机服装 |
| 584533545897512379 | 太阳花 | 180****4578 | 180****4578 | 淘宝商品拍摄淘宝店铺宝贝水晶饰品拍摄网店宝贝拍摄图服务 |
| 115433655875421267 | love_wei | 151****9856 | 151****9856 | 数码配件 相机耳机 电话 家用电器电子产品拍摄 淘宝摄影拍摄服务 |
| 124569841155223502 | 爱淘 | 187****4574 | 187****4574 | 超值推荐 精品高档酒店 中式欧美简约家装 淘宝商品拍摄服务包邮 |
| 155874541354553124 | 网名不重要 | 168****4545 | 168****4545 | 推荐 高端大型商用家用投影机 电子 车载吸尘器 淘宝商品拍摄服务 |
| 165987544451579742 | 肤景壁上 | 185****5661 | 185****5661 | 飞利浦电动剃须刀 剃须刀 淘宝商品拍摄服务包 |
| 844235785135458654 | 乐天派 | 145****4584 | 145****4584 | 超值推荐 精品高档酒店 中式欧美简约家装 淘宝商品拍摄服务包邮 |
| 485752324546654224 | 来自太阳的我 | 134****7568 | 134****7568 | 男装拍摄模特衬衫服装拍摄常州摄影 |
| 152544355487553356 | 太阳花 | 152****7845 | 152****7845 | 家具产品拍摄常州上门服务白底实景淘宝摄影 |
| 541235458835512126 | 追风少年 | 183****7545 | 183****7545 | 常州小孩拍摄外国小模特定制拍摄童装模特摄影 |
| 122545354225487635 | 你若安好，便是晴天 | 187****5475 | 187****5475 | 外模男模特拍常州无锡镇江 |
| 547886544254785854 | 明天会更好 | 177****7545 | 177****7545 | 广告淘宝摄影专业提供男女长腿妹子模特 |
| 123658455786554532 | 我是一只蝴蝶 | 186****5485 | 186****5485 | 衬衫平铺静物拍摄服装拍照牛仔裤摄影外套 |
| 17 | | | | |
| 18 | | | | |
| 19 | 老客户购买商品金额 | | | |
| 20 | 新客户购买商品金额 | | | |
| 21 | | | | |
| 22 | | | | |
| 23 | | | | |
| 24 | | | | |

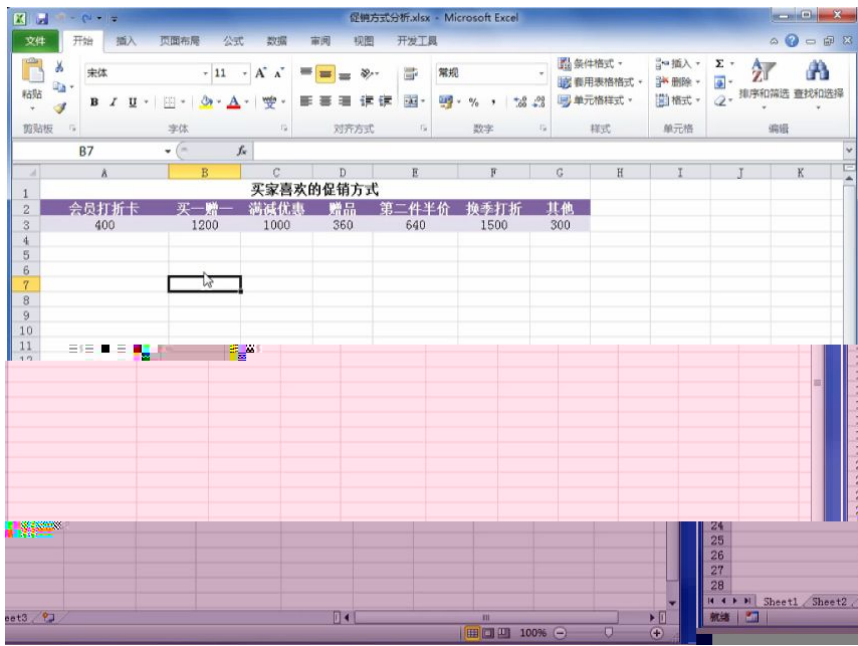

| | | |
|--|--|--|
| | | |
| | | |
| | | |
| | | |

| | | | |
|----|--|----|-------------|
| | | | |
| | | 10 | |
| 20 | | 10 | 4 2 4 |
| | | 10 | ; |
| | | 10 | |
| | | | 0 |

| | | | | |
|----|--|-----|---|-----|
| 80 | | 15 | | |
| | | | | 6 9 |
| | | 15 | | |
| | | 15 | | |
| | | 5 | | |
| | | 5 | | |
| | | 15 | 2 | |
| | | | 3 | |
| | | | 5 | |
| | | 100 | | |

销售报表分析1.xlsx - Microsoft Excel

文件 开始 插入 页面布局 公式 数据 审阅 视图 开发工具

剪贴板 字体 对齐方式 数字 样式 单元格 编辑

E13 239

| | A | B | C | D | E | F | G | H | I | J | K |
|---|----------|----------|------|--------|--------|-------|----|---------|---|---|---|
| 1 | 日期 | 商品编码 | 商品名称 | 商品单价 | 销售价格 | 折扣率 | 数量 | 商品总额 | | | |
| 2 | 2018/4/1 | JSE89-01 | 女士风衣 | 399.00 | 329.00 | 17.5% | 12 | 3948.00 | | | |
| 3 | 2018/4/1 | OTSQP-01 | 女士衬衫 | 89.00 | 89.00 | 0.0% | 9 | 801.00 | | | |
| 4 | 2018/4/2 | JSE89-02 | 女士风衣 | 239.00 | 239.00 | 0.0% | 15 | 3585.00 | | | |
| 5 | 2018/4/2 | JAF58-01 | 女士T恤 | 65.00 | 65.00 | 0.0% | 13 | 845.00 | | | |
| 6 | 2018/4/2 | OTSQP-01 | 女士衬衫 | 89.00 | 89.00 | 0.0% | 12 | 1068.00 | | | |
| 7 | 2018/4/3 | OTSQP-02 | 女士衬衫 | 119.00 | 119.00 | 0.0% | 8 | 952.00 | | | |
| 8 | 2018/4/3 | JSE89-01 | 女士风衣 | 399.00 | 329.00 | 17.5% | 10 | 3290.00 | | | |
| 9 | 2018/4/4 | | | | | | | | | | |

| | | | |
|--|--|--|--|
| | | | |
| | | | |
| | | | |
| | | | |

| | | | | |
|----|--|----|---|---|
| | | | | |
| | | 10 | | |
| | | | 4 | |
| 20 | | 10 | 2 | 0 |
| | | | 4 | |
| | | 10 | ; | |

| | | | | |
|----|--|-----|---|-----|
| 80 | | 15 | | |
| | | | | 6 9 |
| | | 15 | | |
| | | 15 | | |
| | | 5 | | |
| | | 5 | | |
| | | 15 | 2 | |
| | | | 3 | |
| | | | 5 | |
| | | 100 | | |

近期宝贝销售记录.xlsx - Microsoft Excel

| 文件 | 开始 | 插入 | 页面布局 | 公式 | 数据 | 审阅 | 视图 | 开发工具 |
|------|----|--------------------|--------|-------------|-------------|-------------------|----|------|
| 婚纱摄影 | 12 | 155874541354553124 | 网名不重要 | 168****4545 | 168****4545 | 男装拍摄模特衬衫服装拍照常州 | | |
| 婚纱摄影 | 13 | 123658455786554532 | 我是一只蜡烛 | 186****5485 | 186****5485 | 男装拍摄模特衬衫服装拍照常州 | | |
| 婚纱摄影 | 14 | 165987544451579742 | 朕是皇上 | 185****5661 | 185****5661 | 常州小孩拍照外国小模特定制拍摄常州 | | |
| 婚纱摄影 | 15 | 541235458835512126 | 追风少年 | 183****7545 | 183****7545 | 常州小孩拍照外国小模特定制拍摄常州 | | |
| 婚纱摄影 | 16 | 889056655458875056 | 追风少年 | 189****4551 | 189****4551 | 常州小孩拍照外国小模特定制拍摄常州 | | |
| | 17 | | | | | | | |
| | 18 | | | | | | | |
| | 19 | | | | | | | |
| | 20 | | | | | | | |
| | 21 | | | | | | | |
| | 22 | | | | | | | |
| | 23 | | | | | | | |
| | 24 | | | | | | | |
| | 25 | | | | | | | |
| | 26 | | | | | | | |
| | 27 | | | | | | | |
| | 28 | | | | | | | |
| | 29 | | | | | | | |
| | 30 | | | | | | | |

Sheet1 Sheet2 Sheet3

商品分配方案分析.xlsx - Microsoft Excel

| 文件 | 开始 | 插入 | 页面布局 | 公式 | 数据 | 审阅 | 视图 | 开发工具 |
|---------------|------|--------|-----------|------|--------|------|----|------|
| 商品分配分析 | | | | | | | | |
| 1 | 商品名称 | 商品成本 | 平均售出时间(天) | 商品毛利 | 商品分配数量 | 毛利合计 | | |
| 2 | 女士服装 | 120.00 | 25 | | | | | |
| 3 | | | | | | | | |
| 4 | | | | | | | | |
| 5 | | | | | | | | |
| 6 | | | | | | | | |
| 7 | | | | | | | | |
| 8 | | | | | | | | |
| 9 | | | | | | | | |
| 10 | | | | | | | | |
| 11 | | | | | | | | |
| 12 | | | | | | | | |
| 13 | | | | | | | | |
| 14 | | | | | | | | |
| 15 | | | | | | | | |
| 16 | | | | | | | | |
| 17 | | | | | | | | |
| 18 | | | | | | | | |
| 19 | | | | | | | | |
| 20 | | | | | | | | |
| 21 | | | | | | | | |
| 22 | | | | | | | | |
| 23 | | | | | | | | |
| 24 | | | | | | | | |
| 25 | | | | | | | | |
| 26 | | | | | | | | |
| 27 | | | | | | | | |
| 28 | | | | | | | | |
| 29 | | | | | | | | |
| 30 | | | | | | | | |

| | | |
|--|--|--|
| | | |
| | | |

| | | |
|--|--|--|
| | | |
| | | |

同类型商品销售统计.xlsx - Microsoft Excel

文件 开始 插入 页面布局 公式 数据 审阅 视图 开发工具

微软雅黑 16 A A 常规 条件格式 插入 Σ 排序和筛选 查找和选择
 套用表格格式 删除 格式 单元格式 编辑

剪贴板 字体 对齐方式 数字 样式 单元格

| | A | B | C | D | E |
|---|-----------------------------------|-----|------|---|---|
| 1 | 商品名称 | 颜色 | 成交数量 | | |
| 2 | 2018夏季新款时尚短袖夏装休闲运动套装两件套夏季女服装韩版潮女装 | 藏青色 | 4 | | |
| | 2018夏季新款时尚短袖夏装休闲运动套装两件套夏季女服装韩版潮女装 | 藏青色 | 10 | | |
| | 2018夏季新款时尚短袖夏装休闲运动套装两件套夏季女服装韩版潮女装 | 米白色 | 6 | | |
| | 2018夏季新款时尚短袖夏装休闲运动套装两件套夏季女服装韩版潮女装 | 卡其色 | 15 | | |
| | 2018夏季新款时尚短袖夏装休闲运动套装两件套夏季女服装韩版潮女装 | 牛仔蓝 | 8 | | |
| | 2018夏季新款时尚短袖夏装休闲运动套装两件套夏季女服装韩版潮女装 | 藏青色 | 5 | | |
| | 2018夏季新款时尚短袖夏装休闲运动套装两件套夏季女服装韩版潮女装 | 卡其色 | 9 | | |
| | 2018夏季新款时尚短袖夏装休闲运动套装两件套夏季女服装韩版潮女装 | 米白色 | 10 | | |
| | 2018夏季新款时尚短袖夏装休闲运动套装两件套夏季女服装韩版潮女装 | 藏青色 | 6 | | |
| | 2018夏季新款时尚短袖夏装休闲运动套装两件套夏季女服装韩版潮女装 | 牛仔蓝 | 8 | | |

| | | |
|--|--|--|
| | | |
| | | |
| | | |
| | | |

10
4
20 10 2 4 0
10 ;

80

退货、退款原因分析.xlsx - Microsoft Excel

| | D | E | F | G | H |
|----|----------------------------------|---------|---------|---------|---|
| | 宝贝标题名称 | 退货/退款原因 | 全部/部分退款 | 退款金额 | |
| 1 | | | | | |
| 2 | 女装 百搭条纹翻领衬衫女 2018夏装新款chic直筒中袖衬衣女 | 质量问题 | 部分退款 | ¥20.00 | |
| 3 | 2018夏季新款时尚休闲运动服装套装女夏天短袖女休闲两件套潮夏装 | 描述与商品不符 | 全部退款 | ¥139.00 | |
| 4 | 2018春秋新款时尚休闲运动服装春秋装时髦卫衣女装两件套韩版潮 | 发错商品 | 全部退款 | ¥128.00 | |
| 5 | 2018夏季新款时尚短袖夏装休闲运动套装两件套夏天衣服韩版潮女装 | 质量问题 | 部分退款 | ¥30.00 | |
| 6 | 运动套装女夏季新款2018韩版短袖七分裤休闲两件套夏天时尚夏装潮 | 描述与商品不符 | 全部退款 | ¥69.00 | |
| 7 | 运动套装女2018夏季新款休闲装两件套时尚夏天短袖显瘦运动衣服潮 | 质量问题 | 部分退款 | ¥10.00 | |
| 8 | 运动服装女2018夏季新款韩版夏天短袖时尚休闲两件套夏装七分裤 | 发错商品 | 全部退款 | ¥89.00 | |
| 9 | 2018夏季新款韩版时尚运动服装套装女夏天休闲两件套短袖宽松薄款 | 发错商品 | 全部退款 | ¥199.00 | |
| 10 | 夏装新款时尚休闲运动两件套装2018女潮夏无袖宽松休闲运动两件套 | 质量问题 | 部分退款 | ¥50.00 | |
| 11 | 花色运动服装女夏季新款休闲两件套时尚短袖夏装七分裤2018新款 | 商品漏发 | 部分退款 | ¥30.00 | |
| 12 | 18盎司轻薄中长款春夏季新款针织开衫女外搭冰丝防晒衣外套空调衫 | 质量问题 | 部分退款 | ¥20.00 | |
| 13 | 薄款轻盈春夏季新款针织衫圆领镂空纯色上衣宽松冰丝中袖 好恤女 | 补差价 | 部分退款 | ¥15.00 | |
| 14 | 春秋韩版新品中长款羊毛衫外搭针织开衫宽松长袖毛衣披肩外套女 | 补差价 | 部分退款 | ¥10.00 | |
| 15 | | | | | |
| 16 | | | | | |
| 17 | | | | | |
| 18 | | | | | |
| 19 | | | | | |
| 20 | | | | | |
| 21 | | | | | |
| 22 | | | | | |
| 23 | | | | | |
| 24 | | | | | |

| | | | | |
|----|--|-----|-------------|---|
| 20 | | 10 | 4 2 4 | 0 |
| 80 | | 10 | ; | |
| | | 15 | 6 9 | |
| | | 15 | | |
| | | 15 | | |
| | | 5 | | |
| | | 5 | | |
| | | 15 | 2 3 5 | |
| | | 100 | | |

商品成本趋势图.xlsx - Microsoft Excel

| 商品名称 | 日期 | 成本价格 |
|------|------------|------|
| 女士风衣 | 2018年4月1日 | ¥150 |
| 女士风衣 | 2018年4月2日 | ¥169 |
| 女士风衣 | 2018年4月3日 | ¥120 |
| 女士风衣 | 2018年4月4日 | ¥180 |
| 女士风衣 | 2018年4月5日 | ¥156 |
| 女士风衣 | 2018年4月6日 | ¥143 |
| 女士风衣 | 2018年4月7日 | ¥120 |
| 女士风衣 | 2018年4月8日 | ¥143 |
| 女士风衣 | 2018年4月9日 | ¥150 |
| 女士风衣 | 2018年4月10日 | ¥143 |
| 女士风衣 | 2018年4月11日 | ¥143 |
| 女士风衣 | 2018年4月12日 | ¥150 |
| 女士风衣 | 2018年4月13日 | ¥165 |
| 女士风衣 | 2018年4月14日 | ¥140 |
| 女士风衣 | 2018年4月15日 | ¥185 |
| 女士风衣 | 2018年4月16日 | ¥163 |
| 女士风衣 | 2018年4月17日 | ¥140 |
| 女士风衣 | 2018年4月18日 | ¥159 |
| 女士风衣 | 2018年4月19日 | ¥140 |
| 女士风衣 | 2018年4月20日 | ¥150 |
| 女士风衣 | 2018年4月21日 | ¥143 |
| 女士风衣 | 2018年4月22日 | ¥178 |
| 女士风衣 | 2018年4月23日 | ¥150 |
| 女士风衣 | 2018年4月24日 | ¥148 |

货物采购明细.xlsx - Microsoft Excel

| 日期 | 货物编号 | 货物名称 | 供货商名称 | 数量 | 单价 | 进货成本 |
|----------|----------|------|--------|-----|------|--------|
| 2018/4/1 | GJD23-56 | 板鞋 | 恩××鞋业厂 | 10 | ¥89 | ¥890 |
| 2018/4/1 | JSE89-02 | 运动鞋 | 恩××鞋业厂 | 12 | ¥129 | ¥1,548 |
| 2018/4/1 | JFA58-03 | 板鞋 | 索××鞋业 | 15 | ¥139 | ¥2,085 |
| 2018/4/1 | ... | ... | ... | ... | ... | ... |

商品采购价格明细.xlsx - Microsoft Excel

| B | C | D | E |
|----|-----------|------|-------|
| 1 | 采购日期 | 商品名称 | 单价 |
| 2 | 2018/4/1 | 女士风衣 | ¥ 179 |
| 3 | 2018/4/2 | 女士风衣 | ¥ 188 |
| 4 | 2018/4/3 | 女士风衣 | ¥ 200 |
| 5 | 2018/4/4 | 女士风衣 | ¥ 190 |
| 6 | 2018/4/5 | 女士风衣 | ¥ 210 |
| 7 | 2018/4/6 | 女士风衣 | ¥ 180 |
| 8 | 2018/4/7 | 女士风衣 | ¥ 185 |
| 9 | 2018/4/8 | 女士风衣 | ¥ 196 |
| 10 | 2018/4/9 | 女士风衣 | ¥ 200 |
| 11 | 2018/4/10 | 女士风衣 | ¥ 180 |
| 12 | 2018/4/11 | 女士风衣 | ¥ 190 |
| 13 | 2018/4/12 | 女士风衣 | ¥ 180 |
| 14 | 2018/4/13 | 女士风衣 | ¥ 230 |
| 15 | 2018/4/14 | 女士风衣 | ¥ 200 |
| 16 | 2018/4/15 | 女士风衣 | ¥ 220 |

采购金额预测.xlsx - Microsoft Excel

| A | B | C |
|----|--------------|--------------|
| 1 | 年份 | 投入成本 |
| 2 | 2012 | ¥ 125,000.00 |
| 3 | 2013 | ¥ 96,000.00 |
| 4 | 2014 | ¥ 138,000.00 |
| 5 | 2015 | ¥ 166,000.00 |
| 6 | 2016 | ¥ 205,000.00 |
| 7 | 2017 | ¥ 189,000.00 |
| 10 | 2018年采购金额预测： | |

供货商品报价.xlsx - Microsoft Excel

| 商品名称 | 供货商 | 商品报价 |
|------|----------|------|
| 女士风衣 | 达康鞋服厂 | 182 |
| 女士衬衫 | 达康鞋服厂 | 135 |
| 女士外套 | 达康鞋服厂 | 178 |
| 板鞋 | 达康鞋服厂 | 120 |
| 运动鞋 | 达康鞋服厂 | 178 |
| 休闲鞋 | 达康鞋服厂 | 193 |
| 女士风衣 | 恩科鞋服有限公司 | 170 |
| 女士衬衫 | 恩科鞋服有限公司 | 100 |
| 女士外套 | 恩科鞋服有限公司 | 180 |
| 板鞋 | 恩科鞋服有限公司 | 149 |
| 运动鞋 | 恩科鞋服有限公司 | 189 |
| 休闲鞋 | 恩科鞋服有限公司 | 169 |
| 女士风衣 | 阳光鞋服有限公司 | 192 |
| 女士衬衫 | 阳光鞋服有限公司 | 182 |
| 女士外套 | 阳光鞋服有限公司 | 156 |
| 板鞋 | 阳光鞋服有限公司 | 149 |
| 运动鞋 | 阳光鞋服有限公司 | 189 |
| 休闲鞋 | 阳光鞋服有限公司 | 170 |

| | | |
|--|--|--|
| | | |
| | | |
| | | |
| | | |

| | | | |
|----|--|----|---|
| | | | |
| | | 10 | |
| 20 | | | 4 |
| | | 10 | 2 |
| | | | 4 |
| | | 10 | ; |
| | | | |

| | | | | |
|----|--|-----|---|-----|
| 80 | | 15 | | |
| | | | | 6 9 |
| | | 15 | | |
| | | 15 | | |
| | | 5 | | |
| | | 5 | | |
| | | 15 | 2 | |
| | | | 3 | |
| | | | 5 | |
| | | 100 | | |

| | | |
|--|--|--|
| | | |
| | | |
| | | |
| | | |

| | | | | |
|----|--|-----|-------------|---|
| | | | | |
| 20 | | 10 | | 0 |
| | | 10 | 4 2 4 | |
| 80 | | 10 | ; | |
| | | 15 | 6 9 | |
| | | 15 | | |
| | | 15 | | |
| | | 5 | | |
| | | 5 | | |
| | | 15 | 2 3 5 | |
| | | 100 | | |

商品库存状态分析.xlsx - Microsoft Excel

| 1 | A | B | C | D | E | F | G | H | I | J |
|----|-----------|----|----|----|-------|---|---|---|---|---|
| 2 | 日期 | 库存 | 入库 | 出库 | 库存积压值 | | | | | |
| 3 | 2018/5/1 | 15 | 10 | 8 | 20 | | | | | |
| 4 | 2018/5/2 | | 5 | 10 | 20 | | | | | |
| 5 | 2018/5/3 | | 10 | 6 | 20 | | | | | |
| 6 | 2018/5/4 | | 8 | 5 | 20 | | | | | |
| 7 | 2018/5/5 | | 5 | 8 | 20 | | | | | |
| 8 | 2018/5/6 | | 10 | 7 | 20 | | | | | |
| 9 | 2018/5/7 | | 5 | 9 | 20 | | | | | |
| 10 | 2018/5/8 | | 8 | 10 | 20 | | | | | |
| 11 | 2018/5/9 | | 15 | 8 | 20 | | | | | |
| 12 | 2018/5/10 | | 3 | 5 | 20 | | | | | |
| 13 | 2018/5/11 | | 5 | 6 | 20 | | | | | |
| 14 | 2018/5/12 | | 8 | 10 | 20 | | | | | |
| 15 | 2018/5/13 | | 8 | 8 | 20 | | | | | |
| 16 | 2018/5/14 | | 10 | 8 | 20 | | | | | |
| 17 | 2018/5/15 | | 6 | 10 | 20 | | | | | |
| 18 | 2018/5/16 | | 10 | 12 | 20 | | | | | |
| 19 | 2018/5/17 | | 15 | 6 | 20 | | | | | |
| 20 | 2018/5/18 | | 8 | 3 | 20 | | | | | |
| 21 | 2018/5/19 | | 5 | 4 | 20 | | | | | |

库存周转率分析.xlsx - Microsoft Excel

文件 开始 插入 页面布局 公式 数据 审阅 视图 开发工具

粘贴 剪贴板 字体 对齐方式 数字 样式 单元格 编辑

J19

| | C | D | E | F | G | H | I | J | K | L | M | N |
|---|-----|-----|-----|--------|--------|--------|-------|-------|-------|--------|-----|-----|
| 1 | 销售量 | | | 平均库存 | | | 库存周转率 | | | 库存周转天数 | | |
| 2 | 板鞋 | 休闲鞋 | 运动鞋 | 板鞋 | 休闲鞋 | 运动鞋 | 板鞋 | 休闲鞋 | 运动鞋 | 板鞋 | 休闲鞋 | 运动鞋 |
| 3 | 521 | 356 | 425 | 14,050 | 18,000 | 26,000 | 0.056 | 0.044 | 0.038 | 177 | 227 | 263 |

| | | | |
|--|--|--|--|
| | | | |
| | | | |
| | | | |
| | | | |

| | | | | |
|----|--|----|-------------|---|
| | | | | |
| 20 | | 10 | | 0 |
| | | 10 | 4 2 4 | |
| | | 10 | ; | |

| | | | | |
|----|--|-----|---|-----|
| 80 | | 15 | | |
| | | | | 6 9 |
| | | 15 | | |
| | | 15 | | |
| | | 5 | | |
| | | 5 | | |
| | | 15 | 2 | |
| | | | 3 | |
| | | | 5 | |
| | | 100 | | |

商品定价分析.xlsx - Microsoft Excel

文件 开始 插入 页面布局 公式 数据 审阅 视图 开发工具

报价 成交量

| 报价 | 成交量 | 1-30 | 31-60 | 61-90 | 91-120 | 121-150 | 151-180 | 181以上 |
|-------|-----|------|-------|-------|--------|---------|---------|-------|
| ¥ 88 | 90 | | | | | | | |
| ¥ 86 | 100 | | | | | | | |
| ¥ 89 | 79 | | | | | | | |
| ¥ 90 | 88 | | | | | | | |
| ¥ 99 | 145 | | | | | | | |
| ¥ 108 | 110 | | | | | | | |
| ¥ 108 | 68 | | | | | | | |
| ¥ 109 | 60 | | | | | | | |
| ¥ 120 | 80 | | | | | | | |
| ¥ 136 | 78 | | | | | | | |
| ¥ 138 | 105 | | | | | | | |
| ¥ 145 | 80 | | | | | | | |
| ¥ 148 | 67 | | | | | | | |
| ¥ 150 | 55 | | | | | | | |

商品定价分析.xlsx - Microsoft Excel

文件 开始 插入 页面布局 公式 数据 审阅 视图 开发工具

报价 成交量 销售总额

| 报价 | 成交量 | 销售总额 |
|-------|-----|------|
| ¥ 30 | 130 | |
| ¥ 49 | 160 | |
| ¥ 53 | 245 | |
| ¥ 54 | 95 | |
| ¥ 59 | 150 | |
| ¥ 68 | 215 | |
| ¥ 69 | 169 | |
| ¥ 79 | 108 | |
| ¥ 86 | 173 | |
| ¥ 88 | 90 | |
| ¥ 89 | 79 | |
| ¥ 90 | 88 | |
| ¥ 99 | 145 | |
| ¥ 108 | 110 | |
| ¥ 108 | 68 | |
| ¥ 109 | 60 | |
| ¥ 120 | 80 | |
| ¥ 136 | 78 | |
| ¥ 138 | 105 | |
| ¥ 145 | 80 | |
| ¥ 148 | 67 | |
| ¥ 150 | 55 | |

| | | | | |
|--|--|-----|-------------|--|
| | | 15 | | |
| | | 15 | | |
| | | 5 | | |
| | | 5 | | |
| | | 15 | 2 3 5 | |
| | | 100 | | |

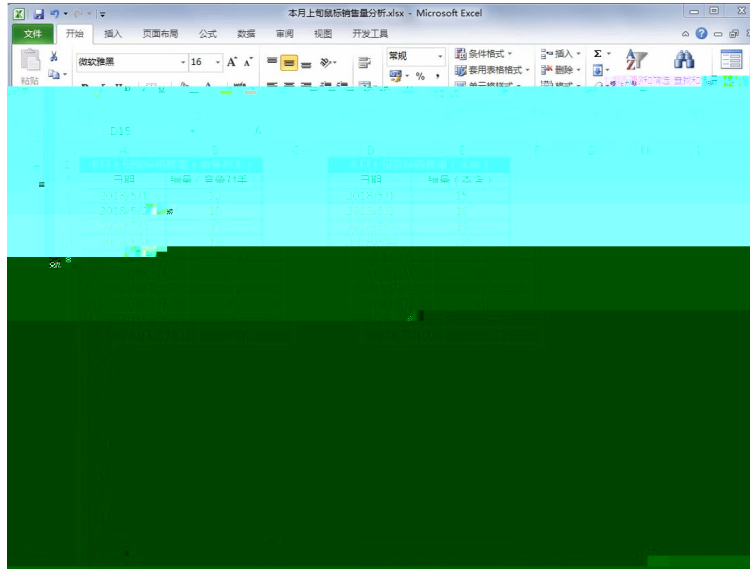

竞争对手销售商品数据.xlsx - Microsoft Excel

| 宝贝名称 | 售价 | 销量 | 销售额 | 竞争对手 |
|---|-------|----|-----|------|
| 游戏机械鼠标有线电竞usb台式电脑笔记本无声静音光电办公家用lol | ¥ 59 | 45 | | |
| 罗技 (Logitech) M330 无线静音鼠标 舒适曲线 黑色 M275升级版 | ¥ 79 | 28 | | |
| 西伯利亚 (XIBERIA) V10 电竞鼠标 有线台式机/笔记本通用 静音 灰色 | ¥ 59 | 26 | | |
| 小米 (MI) 小米便携鼠标 深空灰 无线蓝牙4.0 男女生家用 笔记本电脑办公 鼠标 | ¥ 29 | 26 | | |
| 蒸汽朋克真机械键盘鼠标套装青轴黑轴笔记本有线家用游戏吃鸡 | ¥ 35 | 65 | | |
| 飞利浦无线鼠标 静音办公联想华硕戴尔游戏笔记本电脑无限小女生 | ¥ 75 | 32 | | |
| 三巨无声静音无线鼠标女生可爱创意 台式笔记本电脑无限鼠标 | ¥ 20 | 45 | | |
| 雷柏rapoo键盘鼠标套装有线台式笔记本电脑家用办公usb键鼠 | ¥ 79 | 34 | | |
| 电竞鼠标有线电竞usb台式电脑笔记本无声静音光电办公家用lol | ¥ 129 | 22 | | |
| 电竞鼠标有线电竞usb台式电脑笔记本无声静音光电办公家用lol | ¥ 149 | 18 | | |
| 雷柏8300P 无线鼠标静音套装静音的水晶电竞鼠标套装 | ¥ 59 | 59 | | |
| 飞利浦无线鼠标 静音办公联想华硕戴尔游戏笔记本电脑无限小女生 | ¥ 49 | 56 | | |
| 游戏机械鼠标有线电竞usb台式电脑笔记本无声静音光电办公家用lol | ¥ 49 | 45 | | |
| 真机械键盘鼠标套装青轴黑轴有线电竞吃鸡游戏键鼠耳机三件套装 | ¥ 159 | 18 | | |
| 大号鼠标垫游戏点鼠标边可滑动加厚笔记本台式办公小号键盘垫 | ¥ 15 | 69 | | |
| 蒸汽朋克真机械键盘鼠标套装青轴黑轴笔记本有线家用游戏吃鸡 | ¥ 179 | 22 | | |
| 键盘鼠标套装真机械手摇lol游戏台式电脑有线吃鸡电竞外设键鼠 | ¥ 89 | 48 | | |
| 急速真机械键盘鼠标套装青轴有线家用电脑台式笔记本游戏吃鸡键鼠 | ¥ 119 | 39 | | |

竞争对手顾客分析.xlsx - Microsoft Excel

| 下单日期 | 买家名称 | 下单人数 | 回头客人数 |
|----------|-----------|------|-------|
| 2018/5/1 | 追风少年 | | |
| 2018/5/1 | 爱吃猫的鱼 | | |
| 2018/5/1 | 太阳花 | | |
| 2018/5/1 | 乐天派 | | |
| 2018/5/2 | 菱淘 | | |
| 2018/5/2 | 网名不重要 | | |
| 2018/5/2 | 朕是皇上 | | |
| 2018/5/3 | 乐天派 | | |
| 2018/5/4 | 鸽子 | | |
| 2018/5/4 | 来自太阳的我 | | |
| 2018/5/4 | 太阳花 | | |
| 2018/5/5 | 追风少年 | | |
| 2018/5/6 | 你若安好，便是晴天 | | |
| 2018/5/6 | 明天会更好 | | |
| 2018/5/6 | 我是一只蜡烛 | | |
| 2018/5/7 | 爱吃猫的鱼 | | |
| 2018/5/7 | 太阳花 | | |
| 2018/5/8 | love_wei | | |

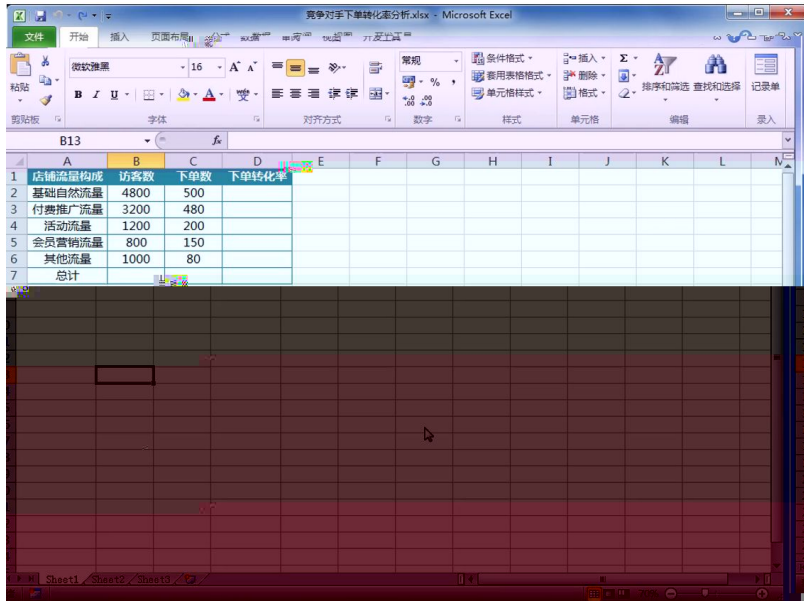

| | | | |
|--|--|--|--|
| | | | |
| | | | |
| | | | |
| | | | |

| | | | | |
|----|--|----|-------------|---|
| | | | | |
| 20 | | 10 | | 0 |
| | | 10 | 4 2 4 | |
| 80 | | 10 | ; | |
| | | 15 | 6 9 | |

| | | | | |
|--|--|----|-------------|-----|
| | | 15 | | |
| | | 15 | | |
| | | 5 | | |
| | | 5 | | |
| | | 15 | 2 3 5 | |
| | | | | |
| | | | | 100 |

商品搜索趋势分析.xlsx - Microsoft Excel

| 搜索关键词 | 日期 | 搜索量 |
|-------|-----------|-------|
| 连衣裙 | 2018/6/1 | 4500 |
| 连衣裙 | 2018/6/2 | 5000 |
| 连衣裙 | 2018/6/3 | 5200 |
| 连衣裙 | 2018/6/4 | 5800 |
| 连衣裙 | 2018/6/5 | 6200 |
| 连衣裙 | 2018/6/6 | 7800 |
| 连衣裙 | 2018/6/7 | 6500 |
| 连衣裙 | 2018/6/8 | 7200 |
| 连衣裙 | 2018/6/9 | 6900 |
| 连衣裙 | 2018/6/10 | 7500 |
| 连衣裙 | 2018/6/11 | 8900 |
| 连衣裙 | 2018/6/12 | 7800 |
| 连衣裙 | 2018/6/13 | 7200 |
| 连衣裙 | 2018/6/14 | 8100 |
| 连衣裙 | 2018/6/15 | 8300 |
| 连衣裙 | 2018/6/16 | 7900 |
| 连衣裙 | 2018/6/17 | 8900 |
| 连衣裙 | 2018/6/18 | 10200 |
| 连衣裙 | 2018/6/19 | 9900 |

行业卖家经营阶段数据.xlsx - Microsoft Excel

| 经营阶段 | 卖家数量 | 占比 |
|------|------|----|
| 新手卖家 | | |
| 成长卖家 | | |
| 成熟卖家 | | |
| 资深卖家 | | |
| 行业专家 | | |
| 其他 | | |

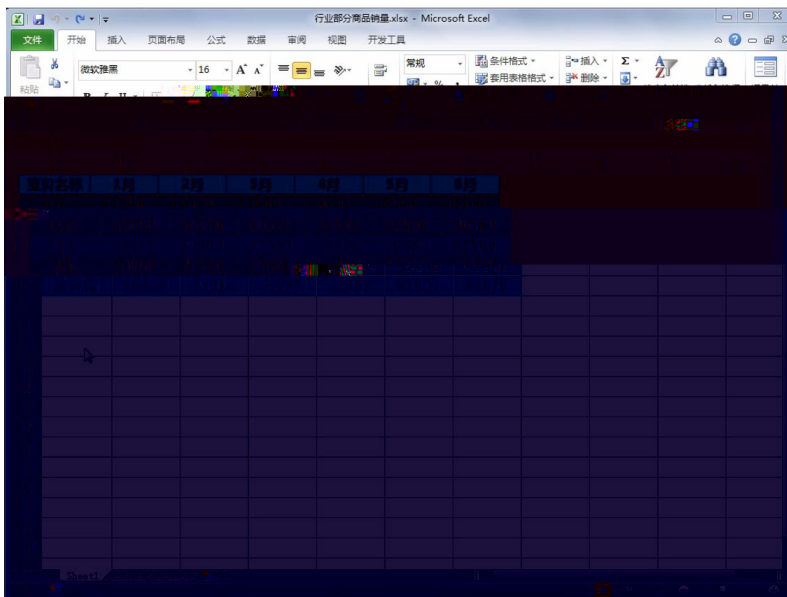
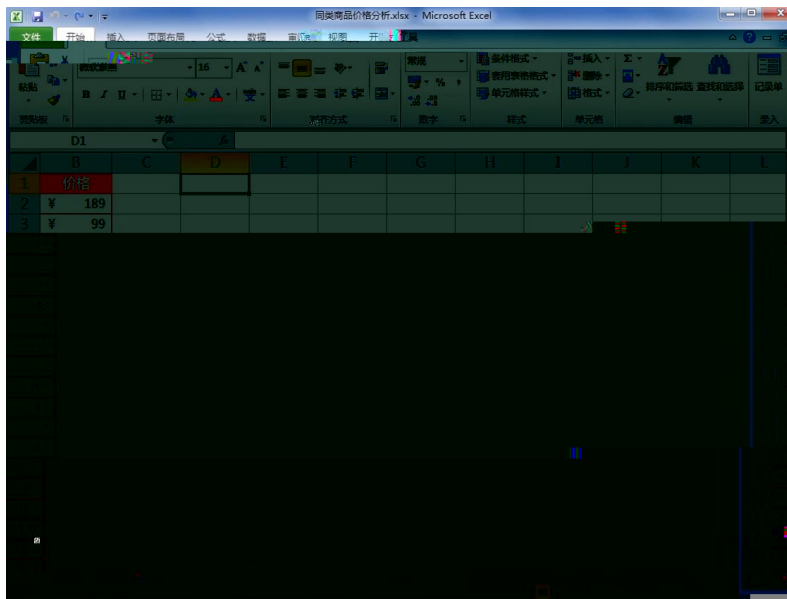

| | | |
|--|--|--|
| | | |
| | | |
| | | |
| | | |

10
4
20 10 2 4 0

某店铺销售收入明细.xlsx - Microsoft Excel

文件 开始 插入 页面布局 公式 数据 审阅 视图 开发工具

宋体 11 A' A'

常規 条件格式 插入 删除 排序和筛选

某店铺2010-2017年销售額明细 (单位: 万元)

| 年份 | 2011年 | 2012年 | 2013年 | 2014年 | 2015年 | 2016年 | 2017年 | 2018年 |
|----|-------|-------|-------|-------|-------|-------|-------|-------|
| 1 | | | | | | | | |
| 2 | | | | | | | | |
| 3 | | | | | | | | |
| 4 | | | | | | | | |
| 5 | | | | | | | | |
| 6 | | | | | | | | |
| 7 | | | | | | | | |
| 8 | | | | | | | | |
| 9 | | | | | | | | |
| 10 | | | | | | | | |
| 11 | | | | | | | | |
| 12 | | | | | | | | |
| 13 | | | | | | | | |
| 14 | | | | | | | | |
| 15 | | | | | | | | |
| 16 | | | | | | | | |
| 17 | | | | | | | | |
| 18 | | | | | | | | |
| 19 | | | | | | | | |
| 20 | | | | | | | | |
| 21 | | | | | | | | |
| 22 | | | | | | | | |
| 23 | | | | | | | | |
| 24 | | | | | | | | |
| 25 | | | | | | | | |
| 26 | | | | | | | | |
| 27 | | | | | | | | |
| 28 | | | | | | | | |
| 29 | | | | | | | | |
| 30 | | | | | | | | |
| 31 | | | | | | | | |
| 32 | | | | | | | | |
| 33 | | | | | | | | |
| 34 | | | | | | | | |
| 35 | | | | | | | | |
| 36 | | | | | | | | |
| 37 | | | | | | | | |
| 38 | | | | | | | | |
| 39 | | | | | | | | |
| 40 | | | | | | | | |
| 41 | | | | | | | | |
| 42 | | | | | | | | |
| 43 | | | | | | | | |
| 44 | | | | | | | | |
| 45 | | | | | | | | |
| 46 | | | | | | | | |
| 47 | | | | | | | | |
| 48 | | | | | | | | |
| 49 | | | | | | | | |
| 50 | | | | | | | | |

某店铺最新10月销量统计

| 日期 | 销量 |
|----|-----|
| 1 | 115 |
| 2 | 103 |
| 3 | 216 |
| 4 | 263 |
| 5 | 205 |
| 6 | 333 |
| 7 | 121 |
| 8 | 155 |
| 9 | 303 |
| 10 | 337 |
| 11 | |
| 12 | |
| 13 | |
| 14 | |
| 15 | |
| 16 | |
| 17 | |
| 18 | |
| 19 | |
| 20 | |
| 21 | |
| 22 | |
| 23 | |
| 24 | |
| 25 | |
| 26 | |
| 27 | |
| 28 | |
| 29 | |
| 30 | |

旗舰店销售额与销售费用.xlsx - Microsoft Excel

文件 开始 插入 页面布局 公式 数据 视图 开发工具

宋体 11 A A

字体 对齐方式 数字 样式 单元格 编辑 录入

D12

| 日期 | 销售额 | 销售费用 |
|-----------|---------|--------|
| 2018.6.1 | 1845.00 | 178.00 |
| 2018.6.2 | 1469.00 | 138.00 |
| 2018.6.3 | 1709.00 | 148.00 |
| 2018.6.4 | 1895.00 | 109.00 |
| 2018.6.5 | 2150.00 | 91.00 |
| 2018.6.6 | 2335.00 | 103.00 |
| 2018.6.7 | 2472.00 | 108.00 |
| 2018.6.8 | 4225.00 | 83.00 |
| 2018.6.9 | 2603.00 | 60.00 |
| 2018.6.10 | 2012.00 | 85.00 |
| 2018.6.11 | 4648.00 | 111.00 |
| 2018.6.12 | 2881.00 | 57.00 |
| 2018.6.13 | 2955.00 | 75.00 |
| 2018.6.14 | 5301.00 | 145.00 |
| 2018.6.15 | 3141.00 | 85.00 |
| 2018.6.16 | 4061.00 | 94.00 |

Sheet1 Sheet2 Sheet3 130%

| | | |
|--|--|--|
| | | |
| | | |
| | | |
| | | |

| | | | |
|----|--|----|-------------|
| | | | |
| 20 | | 10 | 4 2 4 |
| | | 10 | |
| | | 10 | ; |
| | | | 0 |

| | | | | |
|----|--|-----|-------------|--|
| 80 | | 15 | | |
| | | 15 | | |
| | | 15 | | |
| | | 5 | | |
| | | 5 | | |
| | | 15 | 2 3 5 | |
| | | 100 | | |

某店净利润预测分析1.xlsx - Microsoft Excel

| 年份 | 月份 | 利润 |
|------|----|---------|
| 2016 | 1 | 1895.74 |
| | 2 | 1924.5 |
| | 3 | 2083.64 |
| | 4 | 2211.39 |
| | 5 | 2268.69 |
| | 6 | 2686.4 |
| | 7 | 2432.94 |
| | 8 | 2224.38 |
| | 9 | 2099.55 |
| | 10 | 2050.28 |
| | 11 | 2138.61 |
| | 12 | 2123.35 |
| 2017 | 1 | 2081.52 |
| | 2 | 2109.26 |
| | 3 | 2290.01 |
| | 4 | 2443.53 |
| | 5 | 2497.84 |
| | 6 | 2944.31 |
| | 7 | 2625.15 |
| | 8 | 2426.81 |
| | 9 | 2273.81 |

销量预测分析.xlsx - Microsoft Excel

| 年份 | 销量实际值 | 销量预测值 | 预测误差 | 预测误差平方和 | 平滑系数 |
|------|-------|-------|------|---------|-----------|
| 2006 | 2056 | | | | 0.3 |
| 2007 | 3055 | | | | 实际销售量的平均值 |
| 2008 | 4800 | | | | 预测误差的总平方和 |
| 2009 | 5800 | | | | |
| 2010 | 7900 | | | | |
| 2011 | 9600 | | | | |
| 2012 | 13560 | | | | |
| 2013 | 16530 | | | | |
| 2014 | 19600 | | | | |
| 2015 | 23800 | | | | |
| 2016 | 25740 | | | | |

| | | |
|--|--|--|
| | | |
| | | |
| | | |
| | | |

| | | | | |
|----|--|-----|----------------|---|
| | | | | |
| 20 | | 10 | | 0 |
| | | 10 | 4 2 4 | |
| 80 | | 10 | ; | |
| | | 15 | 6 ⁹ | |
| | | 15 | | |
| | | 15 | | |
| | | 5 | | |
| | | 5 | | |
| | | 15 | 2 3 5 | |
| | | 100 | | |

1.

4-1

| | | |
|--|--|--|
| | | |
| | | |

| | |
|--|--|
| | |
|--|--|

2.

4-2

| | | | | |
|--|--|--|--|--|
| | | | | |
| | | | | |
| | | | | |
| | | | | |
| | | | | |
| | | | | |
| | | | | |

3.

4-3

| | | | | |
|--|--|--|--|--|
| | | | | |
| | | | | |
| | | | | |
| | | | | |
| | | | | |
| | | | | |
| | | | | |
| | | | | |

4.

4-4

| | | | | |
|--|--|--|--|--|
| | | | | |
| | | | | |
| | | | | |
| | | | | |
| | | | | |
| | | | | |
| | | | | |

5.

4-5

| | | | |
|--|--|--|--|
| | | | |
| | | | |
| | | | |
| | | | |
| | | | |
| | | | |
| | | | |
| | | | |
| | | | |
| | | | |
| | | | |
| | | | |
| | | | |
| | | | |
| | | | |
| | | | |
| | | | |
| | | | |

6.

4-6

| | | |
|--|--|--|
| | | |
| | | |
| | | |
| | | |
| | | |

| | | | |
|--|--|--|--|
| | | | |
| | | | |
| | | | |
| | | | |
| | | | |
| | | | |

| | | | |
|--|--|--|--|
| | | | |
| | | | |
| | | | |
| | | | |
| | | | |
| | | | |
| | | | |
| | | | |
| | | | |
| | | | |
| | | | |

7.

4-7

| | | | | |
|--|--|--|--|--|
| | | | | |
| | | | | |
| | | | | |
| | | | | |
| | | | | |
| | | | | |
| | | | | |
| | | | | |

8.

4-8

| | |
|--|--|
| | |
|--|--|

| | |
|--|--|
| | |
| | |
| | |
| | |
| | |

| | | |
|--|--|--|
| | | |
| | | |
| | | |
| | | |
| | | |

| | | | | |
|--|--|--|--|--|
| | | | | |
| | | | | |
| | | | | |
| | | | | |
| | | | | |
| | | | | |
| | | | | |
| | | | | |
| | | | | |
| | | | | |
| | | | | |
| | | | | |
| | | | | |
| | | | | |
| | | | | |
| | | | | |
| | | | | |
| | | | | |
| | | | | |

| | | |
|--|--|--|
| | | |
| | | |
| | | |
| | | |
| | | |

| | | |
|--|--|--|
| | | |
| | | |

| | | | |
|--|--|--|--|
| | | | |
| | | | |
| | | | |
| | | | |
| | | | |
| | | | |
| | | | |
| | | | |
| | | | |
| | | | |
| | | | |
| | | | |
| | | | |
| | | | |
| | | | |
| | | | |

10.

4-10

| | | |
|--|--|--|
| | | |
| | | |
| | | |
| | | |
| | | |

| | | | |
|--|--|--|--|
| | | | |
| | | | |
| | | | |
| | | | |

| | | | |
|--|--|--|--|
| | | | |
| | | | |
| | | | |
| | | | |
| | | | |
| | | | |
| | | | |
| | | | |
| | | | |
| | | | |
| | | | |
| | | | |
| | | | |
| | | | |

11.

4-11

| | | |
|--|--|--|
| | | |
| | | |
| | | |
| | | |

| | | |
|--|--|--|
| | | |
|--|--|--|

| | | | |
|--|--|--|--|
| | | | |
| | | | |
| | | | |
| | | | |
| | | | |
| | | | |
| | | | |
| | | | |
| | | | |
| | | | |
| | | | |
| | | | |
| | | | |
| | | | |
| | | | |
| | | | |
| | | | |
| | | | |
| | | | |
| | | | |

| | | |
|--|--|--|
| | | |
| | | |
| | | |
| | | |
| | | |

| | | | |
|--|--|--|--|
| | | | |
| | | | |
| | | | |
| | | | |
| | | | |
| | | | |

| | | | |
|--|--|--|--|
| | | | |
| | | | |
| | | | |
| | | | |
| | | | |
| | | | |
| | | | |
| | | | |
| | | | |
| | | | |
| | | | |
| | | | |

13.

4-13

| | | |
|--|--|--|
| | | |
| | | |
| | | |
| | | |
| | | |

| | | | |
|--|--|--|--|
| | | | |
| | | | |
| | | | |
| | | | |
| | | | |
| | | | |
| | | | |
| | | | |

| | | |
|--|--|--|
| | | |
| | | |

| | | |
|--|--|--|
| | | |
| | | |
| | | |

| | | | |
|--|--|--|--|
| | | | |
| | | | |
| | | | |

| | | | | | |
|--|-----|----|---|---|------|
| | 10 | | 2 | 2 | |
| | | | 2 | | |
| | 10 | 1 | | 1 | 2 |
| | | | 3 | | |
| | 30 | 1 | | | 10 |
| | | 2 | | | |
| | | | * | | |
| | | 15 | | | |
| | | 3 | | | |
| | | 5 | | | |
| | 5 | | 1 | 1 | 1 |
| | | 2 | | 1 | |
| | 10 | | | 4 | 2000 |
| | | | | | 3 |
| | | | | | 50 |
| | | | | | 1 |
| | 5 | | | | |
| | | 2 | | | 3 |
| | 100 | | | | |

15.

4-15

| | | |
|--|--|--|
| | | |
| | | |
| | | |
| | | |
| | | |

| | |
|--|--|
| | |
| | |
| | |

| | | |
|--|--|--|
| | | |
| | | |
| | | |
| | | |
| | | |

| | | | |
|--|--|--|--|
| | | | |
| | | | |
| | | | |
| | | | |
| | | | |
| | | | |
| | | | |

| | | | | |
|--|--|--|--|--|
| | | | | |
| | | | | |
| | | | | |
| | | | | |
| | | | | |
| | | | | |
| | | | | |
| | | | | |
| | | | | |
| | | | | |
| | | | | |
| | | | | |
| | | | | |

1. 5-1,

1

1

1992

1996

2012

3

Pepsi Co

Pepsi Co

AC Nielsen

2016 1 - 12

42.9% 53.2% 15.1%

Canadian 2016 12

2016

30.6%

ISO20000

"

"

2

"

"

"

"

2

20XX

10

20XX

1500

| | | | |
|--|--|--|--|
| | | | |
| | | | |
| | | | |
| | | | |
| | | | |
| | | | |
| | | | |
| | | | |
| | | | |
| | | | |

2

5-2

1

1

,

2017

645

60000

2017

" Hyper-nært" " Super-nært"

300

" "

2

20x x x x

50

1500

3 5-3

1

1

2000 5

1.4

3.8

"

"

88.8

2009

2014 8

2014 12

--

"

"

2015 4 40

2015 9

"

"

2016

2016 9 9 -12

2016

2

20XX

30

1500

| | | | |
|--|--|--|--|
| | | | |
| | | | |
| | | | |
| | | | |
| | | | |
| | | | |
| | | | |
| | | | |
| | | | |
| | | | |
| | | | |

4.

5-4

1

1

1986

| | | | |
|--|--|--|--|
| | | | |
| | | | |

5. 5-5 " . "

1

1

—

—

1200

" . "

" . "

" . "

" . "

" . "

2

" " " 20XX
" " 20
" . "

1500

2

| | | |
|--|----|----|
| | | |
| | 70 | 30 |
| | | |
| | 2 | |

3

180

4

| | | |
|--|--|--|
| | | |
| | | |
| | | |
| | | |
| | | |

1968

| | | | | | | | | |
|------|-----|-----|------|---|------|---|------|--------|
| | | | | | | " | | " |
| | | | | | | " | | " |
| | | | | | | | | |
| 2015 | 1 | 8 | | | | | | |
| " | | | | " | 2016 | 7 | 20 | 221.73 |
| | | | | | | | 500 | 481 |
| 2017 | 5 | 25 | | | 2017 | | 2000 | |
| | 335 | | 2018 | 7 | 19 | | | |
| | | 323 | | | | | | |
| | 2 | | | | | | | |

| | | | |
|--|--|--|--|
| | | | |
| | | | |
| | | | |
| | | | |
| | | | |
| | | | |
| | | | |
| | | | |
| | | | |
| | | | |

7.

5-7

1

1

Mrs

1989

1995

"

"

"

"

Dove

" Do You Love

M?"

2

"

"

50

20XX "

"

1500

2

| | | |
|--|----|----|
| | | |
| | 70 | 30 |
| | | |
| | 2 | |

3

180

4

90

;
"

2

100

1500

2

| | | |
|--|--|--|
| | | |
|--|--|--|

| | | | |
|--|--|--|--|
| | | | |
| | | | |
| | | | |
| | | | |
| | | | |
| | | | |
| | | | |
| | | | |
| | | | |

9. 5-9

1

1

1999 8

10

C

2017 12

2017 " 9

20 " 10

2018 3 27 2017 601. 556 2016 537. 793 11. 9% 20. 478

2

20XX

30

1500

2

| | | |
|--|----|----|
| | | |
| | 70 | 30 |
| | | |
| | 2 | |

3

180

4

| | | |
|--|--|--|
| | | |
| | | |
| | | |
| | | |

1

" " 1939 1

" "

" " " " "

" "

" " "

" " "

2)

XX

30

XX

1500

2

| | | |
|--|--|--|
| | | |
|--|--|--|

| | | | |
|--|--|--|--|
| | | | |
| | | | |
| | | | |
| | | | |
| | | | |
| | | | |
| | | | |
| | | | |

11. 5-11 SKG

1

1

SKG

SKG

, " "

SKG

SKG

100

500

I F

114

SKG

SKG

SKG

2018

07

SKG

1

SKG

2 PCK

3 3D

360°

4 304

NTC +- 0.1

5 " " 3D

" "

6 150

7 15

599 /

2

20

80

20

1500

| | | | |
|--|--|--|--|
| | | | |
| | | | |
| | | | |

12

5-12

1

1

2014

90%

48%

59%

63%

90%

;

;

;

90%

;

1.

2.

3.

4.

5.

6.

| | | |
|---|------------------|------------------|
| | | |
| E | () () | () () |
| | () () | () () |
| | () () | ()) |

2

20

30

20

1500

| | | | |
|--|--|--|--|
| | | | |
| | | | |
| | | | |
| | | | |
| | | | |
| | | | |
| | | | |
| | | | |
| | | | |
| | | | |

13

5-13

1

1

2001

500

2001

10

"

"

"

"

"

"

2002 4

7

2002 12

2003

2004

18 2

2008 8200

2009 1

2000

32

2009 4

" "

2001

15

600 10 10 5

37 1.8

2019 10

700

" +"

2

20

20

10

"

"

"

"

2011

60.38

2012

80.26

2019

120

2

20

"

"

1500

2

| | | |
|--|----|----|
| | | |
| | 70 | 30 |
| | , | |
| | 2 | |

3

150

4

| | | |
|--|--|--|
| | | |
|--|--|--|

| | | | |
|--|--|--|--|
| | | | |
| | | | |

15. 5-15,

1

1

1991

"

"

"

"

TOSOT

TOSOT

2012

1001. 10

2015 4 27

2014

2014

1400. 05

16. 63%

141. 55

30. 22%

2014

"

"

160

6000

()

550 () 2005

10

3 2015 5

500

"

2000 " 385

9

7

20

400

12700

15600

5000

R290

1

" "

2

20

1500

2

| | | |
|--|----|----|
| | | |
| | 70 | 30 |
| | , | |
| | 2 | |

3

150

4

| | | |
|--|--|--|
| | | |
| | | |

16 5-16

1

1

(BeLLE) 20 70 90

BELLE

"

"

"

20 40

"

BELLE

"

"

Bel l e

Staccato

Joy&Peace

Teenm i x

TATA

Docke r s

— —

80

860

BELLE

"

"

"

"

"

" " "

"

20 40 "

"

"

2

A

20

A

A

"

"

1500

